ÉVÉNEMENTS

CINÉ COLLECTION dimanche 11 mai à 18h15

LA FLEUR DE MON SECRET VO ♥

France/Espagne 1995. Un drame de Pedro Almodóvar avec Marisa Paredes, Juan Echanove, Carme Elias... Durée : 1h42

Leo Macias tape sur sa machine à écrire sans la moindre motivation. En l'absence de son mari, elle se sent très seule. Betty, une amie soucieuse de la distraire, la recommande à Angel, le directeur du supplément littéraire d'» El País «. Angel lui demande de rédiger une critique d'Amanda Gris, la reine du roman à l'eau de rose, mais il ignore que Leo et Amanda Gris ne font qu'une. Leo en profite pour liquider l'auteur qu'elle ne veut plus être et écrit un roman sombre et réaliste…

Séance présentée par Cédric Galais, médiateur.

CINÉ CAFÉ Lundi 12 mai à 14h

AIMONS-NOUS VIVANTS

France 2025. Une comédie de Jean-Pierre Améris avec Gérard Darmon, Valérie Lemercier, Patrick Timsit... Durée : 1h30

Dans le train pour Genève, Victoire, une passagère envahissante, croise Antoine Toussaint, son idole, une grande vedette de la chanson française. Entre lui, au bout du rouleau, et elle, débordante d'énergie, la rencontre sera explosive…

Tarif unique 5€, en partenariat avec le CCAS. Tous les deuxièmes lundis du mois,

OUVERTURE DU FESTIVAL DE CANNES mardi 13 mai à 19h00

PARTIR UN JOUR ♥

AVANT-PREMIÈRE >> MARDI 13 MAI À 20H00 <<

France 2025. Une comédie dramatique de Amélie Bonnin avec Juliette Armanet, Bastien Bouillon... Durée : 1h35

Alors que Cécile s'apprête à réaliser son rêve, ouvrir son propre restaurant gastronomique, elle doit rentrer dans le village de son enfance à la suite de l'infarctus de son père. Loin de l'agitation parisienne, elle recroise son amour de jeunesse. Ses souvenirs ressurgissent et ses certitudes vacillent…

Retransmission de l'ouverture du festival de Cannes suivie de la projection du film d'ouverture : partir un jour. Tapis rouge et petits fours à l'honneur.

MISSION: IMPOSSIBLE THE FINAL RECKONING

AVANT-PREMIÈRE >>SAMEDI 17 MAI À 20H15 <<

États-Unis 2025. Un film d'action de Christopher McQuarrie avec Tom Cruise, Hayley Atwell, Ving Rhames... Durée : 2h44

La suite de la plus difficile opération jamais menée par la meilleure agence du monde.

CINÉ OPÉRA lundi 19 mai à 14h30

TURANDOT

Un opéra de Giacomo Puccini. Direction musicale : Rafael Payare. Mise en scène : Andrei Serban. Enregistré au Royal Opera de Londres. Durée : 3h25 (2 entractes)

La cruelle Princesse Turandot offre sa main au prince qui saura résoudre trois énigmes. Malgré le nombre immense de princes ayant perdu la vie dans ce concours, le Prince Calaf, fou amoureux de la Princesse, décide de tenter sa chance.

7 > 13 MAI	Mer 7	Jeu 8	Ven 9	Sam 10	Dim 11	Lun 12	Mar 13
LES MUSICIENS ♥ *Nouveauté*	14h 20h30	15h45 20h50	16h 18h50	14h 20h30	16h 20h30	16h 20h30	14h 21h
ANGES & CIE *Nouveauté*	14h 21h	14h 21h	15h30 19h	16h 21h	14h 19h15	14h 17h15	15h45 17h30
UNE POINTE D'AMOUR	16h 19h15	17h30 19h15	17h15 20h45	14h 19h15	14h 17h30	15h40 19h	14h 18h
LES RÈGLES DE L'ART *Nouveauté*	15h35 21h	17h30 19h15	15h30 20h30	17h30	21h	16h 18h00 20h30	14h 16h 19h15
SINNERS -12 *Nouveauté*	18h	17h45 20h30	20h45	18h 20h30	15h45		20h30
DES JOURS MEILLEURS ♥	19h	15h45	18h	18h	18h15	14h	16h
LE MÉLANGE DES GENRES	16h				20h30	20h45	
AIMONS NOUS VIVANTS CINÉ CAFÉ	17h40		17h15	15h45		14h	
LA LÉGENDE D'OCHI	17h15	14h 15h45		14h 16h	14h		
MOON LE PANDA	14h ✖						
DOG MAN		14h			15h45 ✖		
LA FLEUR DE MON SECRET VO ♥ CINÉ COLLECTION					*18h15*		
SOIRÉE FESTIVAL DE CANNES							19h
PARTIR UN JOUR AVANT-PREMIÈRE ♥ *Nouveauté*							20h

14 > 20 MAI	Mer 14	Jeu 15	Ven 16	Sam 17	Dim 18	Lun 19	Mar 20
PARTIR UN JOUR ♥ *Nouveauté*	14h 19h15 21h	14h 17h30	15h45 19h15	14h 21h	15h45 19h15	14h 21h	16h15
L'EFFACEMENT VO *Nouveauté*	*17h30 19h15*	*15h45 19h15*	*15h45 17h30 19h15*	*18h45*	*21h*	*19h15 21h*	*16h30 18h30 19h15*
LES MUSICIENS ♥ *Nouveauté*	15h45 18h30	14h 21h	14h 21h	15h45 19h15	16h45 18h45	15h45 18h30	14h 20h30
ANGES & CIE *Nouveauté*	15h45 17h30	17h30 21h	14h 17h30	14h 17h	14h 21h	14h 17h30	15h45 21h
UNE POINTE D'AMOUR	21h	15h45	14h 19h15	17h30	17h30	15h45	
THUNDERBOLTS	14h 16h15		21h	15h45 18h 20h30	14h 16h15 20h30		20h30
LES RÈGLES DE L'ART *Nouveauté*		14h 19h15	15h45			19h15	17h30
DES JOURS MEILLEURS ♥		16h	17h30			17h30	
LA CHAMBRE DE MARIANA VO ♥ *Nouveauté*	*20h30*	*20h30*				*20h30*	*14h*
SINNERS -12 *Nouveauté*		18h	20h50		18h30		18h
LA LÉGENDE D'OCHI	14h			14h	15h		
ANIMO RIGOLO	MA PETITE SÉANCE			16h			
DOUNIA, LE GRAND PAYS BLANC	MA GRANDE SÉANCE				14h		
MISSION IMPOSSIBLE AVANT-PREMIÈRE				20h15			
TURANDOT CINÉ OPÉRA						14h30	

✖ **DERNIÈRE SÉANCE : 5 € pour tous** — 00h00 **Séance sous titrée sourds et malentendants**

SAGEC IMPRIMERIE 05 55 93 97 90 - NE PAS JETER SUR LA VOIE PUBLIQUE

PROGRAMME DU 07 AU 20 MAI 2025

N° 09 2025

ciné RILLIEUX

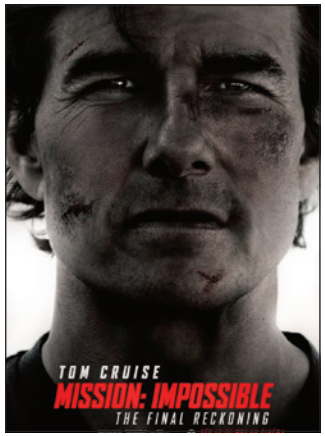

81 bis avenue de l'Europe - 69140 Rillieux la Pape
04 74 98 24 11 - www.cine-rillieux.fr
C2 C5 arrêt l'échappée

LES FILMS DU MOIS

ANGES & CIE

France 2025. Une comédie de Vladimir Rodionov avec Élodie Fontan, Romain Lancry, Shirine Boutella... Durée : 1h31

Nous ne pouvons pas les voir. Ils sont toujours à nos côtés sans que nous le sachions. Ce sont nos protecteurs et nos guides... Bienvenue dans le monde des anges gardiens ! Paul et Léa n'auraient jamais dû se rencontrer. Mais depuis, ils sont irrésistiblement attirés l'un par l'autre.

UNE POINTE D'AMOUR

France 2025. Une comédie de Maël Piriou avec Julia Piaton, Grégory Gadebois, Quentin Dolmaire... Durée : 1h25

Mélanie, avocate, atteinte d'une maladie incurable, a décidé qu'il était temps de profiter de la vie ! Elle embarque Benjamin, son ami de toujours, dans un périple vers l'Espagne pour explorer enfin leur sensualité dans une maison close.

LES RÈGLES DE L'ART

France 2025. Une comédie policière de Dominique Baumard avec Melvil Poupaud, Sofiane Zermani, Julia Piaton... Durée : 1h34

Yonathan, expert en montres de luxe au quotidien monotone, voit sa vie basculer lorsqu'il s'associe à Éric, receleur et escroc. Fasciné par le train de vie d'Éric, Yonathan perd toute mesure.

SINNERS

-12

États-Unis 2025. Un thriller de Ryan Coogler avec Michael B. Jordan, Hailee Steinfeld, Jack O'Connell... Durée : 2h11

Deux jumeaux, Elijah et Elias, reviennent dans leur ville natale et essaient de laisser leur passé trouble derrière eux. Mais ils découvrent alors qu'une menace encore plus grande les y attend. « À force de danser avec le diable, un beau jour, il viendra te chercher chez toi. »

LE MÉLANGE DES GENRES

France 2025. Une comédie de Michel Leclerc avec Léa Drucker, Benjamin Lavernhe, Judith Chemla... Durée : 1h43

Simone, une flic aux idées conservatrices, est infiltrée dans un collectif féministe, les « Hardies ». Elle enquête sur les militantes qu'elle soupçonne de complicité dans le meurtre d'un mari violent.

THUNDERBOLTS*

États-Unis 2025. Un film d'action de Jake Schreier avec Florence Pugh, Sebastian Stan, David Harbour… Durée : 2h06

Marvel Studios rassemble une équipe de anti-héros peu conventionnelle : Yelena Belova, Bucky Barnes, Red Guardian, Le Fantôme, Taskmaster et John Walker.

L'EFFACEMENT

Algérie/Allemagne/France/Tunisie 2025. Un drame de Karim Moussaoui avec Samy Lechea, Zar Amir Ebrahimi, Hamid Amirouche... Durée : 1h33

Réda vit chez ses parents dans un quartier bourgeois d'Alger. Il occupe un poste dans la plus grande entreprise d'hydrocarbures du pays dirigée par son père, un homme froid et autoritaire. Sous tous ces vernis apparents, Réda dissimule un mal-être profond. Un jour, le père meurt et un événement inattendu se produit : le reflet de Réda disparaît du miroir…

MA PETITE SÉANCE : samedi 17 mai à 16h

Le rendez-vous mensuel des petits cinéphiles (2-6 ans) : séance précédée d'un conte lu par Véronique de la médiathèque l'échappée et suivi d'un atelier artistique. Séance soutenue par la cité éducative

ANIMO RIGOLO

France 2025. Un programme de 3 courts métrages d'animation. Durée : 40 min

Préhistoriques ou domestiques, rigolos ou ramollos, minuscules ou noctambules, ces animaux-là font un sacré gala !

MA GRANDE SÉANCE : dimanche 18 mai à 14h

Le rendez vous mensuel des grands cinéphiles (6 - 10 ans) : Projection suivie d'un atelier animé par Camille

DOUNIA, LE GRAND PAYS BLANC

France 2025. Un film d'animation de André Kadi et Marya Zarif. Durée : 51 min

Après Dounia et la Princesse d'Alep, les aventures de Dounia, petite fille aux éclats d'étoiles dans les cheveux, se poursuivent dans son pays d'adoption : le Canada. Entourée de ses grands-parents et de son amie Rosalie, elle affronte de nouveaux défis : le froid mordant de l'hiver et une nouvelle culture jusqu'alors inconnue. Plus que jamais, Dounia est convaincue que les battements de son cœur guideront le retour de son père jusqu'à elle…

LA LÉGENDE D'OCHI

États-Unis 2025. Un film d'aventure de Isaiah Saxon avec Helena Zengel, Willem Dafoe, Emily Watson... Durée : 1h36

Dans un village isolé des Carpates, Yuri, une jeune fille élevée dans la crainte des mystérieuses créatures de la forêt appelées Ochis, se voit interdire de sortir après la tombée de la nuit. Un jour, elle découvre un bébé Ochi abandonné par sa meute. Déterminée à le ramener auprès des siens, Yuri va défier les interdits et s'engage dans une aventure extraordinaire au cœur des secrets de la forêt.

MOON LE PANDA

France / Belgique 2025. Un film d'aventure de Gilles de Maistre avec Alexandra Lamy, Noé Liu Martane, Yé Liu... Durée : 1h40

Tian a 12 ans quand il est envoyé chez sa grand-mère à cause de ses mauvais résultats à l'école. Loin de la ville, dans les mystérieuses montagnes chinoises, il se lie d'amitié en secret avec un panda qu'il nomme Moon. C'est le début d'une incroyable aventure qui va changer à tout jamais sa vie et celle de sa famille.

DOG MAN

États-Unis 2025. Un film d'animation de Peter Hastings. Durée : 1h30

Lorsqu'un policier et son fidèle compagnon de la brigade canine sont tous deux blessés en service, une opération chirurgicale aussi insensée que miraculeuse les lie à jamais et donne naissance à celui qu'on appellera désormais Dog Man. Mi-chien, mi-homme, Dog Man poursuit alors avec acharnement son ennemi juré : le félin Petey.

Coups de cœur

LES MUSICIENS

COUP DE CŒUR DU PUBLIC

France 2025. Un drame de Grégory Magne avec Valérie Donzelli, Frédéric Pierrot, Marie Vialle... Durée : 1h42

Astrid Thompson parvient enfin à réaliser le rêve de son père : réunir quatre Stradivarius pour un concert unique attendu par les mélomanes du monde entier. Mais Lise, George, Peter et Apolline, les quatre virtuoses recrutés pour l'occasion, sont incapables de jouer ensemble. Les crises d'égo se succèdent au rythme des répétitions. Sans solution, Astrid se résout à aller chercher le seul qui, à ses yeux, peut encore sauver l'événement : Charlie Beaumont, le compositeur de la partition.

LA CHAMBRE DE MARIANA

VO

Belgique/France/Hongrie/Israël 2025. Un drame de Emmanuel Finkiel avec Mélanie Thierry, Artem Kyryk, Anastasia Fein... Durée : 2h10

1943, aux confins de l'Ukraine et de la Pologne. Fuyant le ghetto et la déportation, Yulia confie son fils Hugo, 11 ans, à une amie d'enfance, Mariana, 35 ans, qui se prostitue dans une maison close. Reclus dans un réduit privé de fenêtres, attenant à la chambre de la jeune femme, son existence est suspendue aux bruits et aux scènes qu'il devine à travers la cloison : avec l'imagination pour seule ressource, Hugo prend conscience à la fois des massacres en train de se perpétrer et des mystères de la sexualité.

DES JOURS MEILLEURS

France / Belgique 2025. Une comédie dramatique de Elsa Bennett et Hippolyte Dard avec Valérie Bonneton, Michèle Laroque, Sabrina Ouazani... Durée : 1h44

A la suite d'un accident de voiture, Suzanne perd la garde de ses trois enfants. Elle n'a plus le choix et doit se soigner dans un centre pour alcooliques. A peine arrivée, elle y rencontre Alice et Diane, deux femmes au caractère bien trempé… Denis, éducateur sportif, va tenter de les réunir autour du même objectif : participer au rallye des Dunes dans le désert marocain. Il devra s'armer de beaucoup de patience et de pédagogie pour préparer cet improbable équipage à atteindre son objectif.

TARIFS

Normal : 8,30 € • Réduit (justificatif obligatoire) : 7,30 € • Enfants de -11 ans : 4,50 €
Jeunes, séances avant 13h, films de <1h : 5 €
Suppléments : PASS RÉGION : 1 € / 3D : 1 € / chèque GRAC : 0,70 € / ciné-chèque et CCU : 0 €
Retrouvez nous sur PASS CULTURE • Ciné-Opéra : 15 € / 12 € pour les jeunes
Abonnement non-nominatif : 1,50 € la carte
10 places valables 13 mois : 57 € • 5 places valables 8 mois : 31 €